



BRAND IDENTITY DESIGN GUIDELINE



Introduction

본 규정집은 아리향 BI의 구성요소와 표준화된 디자인의 사용방법에 관한 구체적인 관리 지침서입니다.

본 규정집은 아리향의 새로운 이미지 전달을 위하여 기능과 시각적인 효과를 고려하여 디자인 되었습니다.

표준화의 세부지침을 잘 지켜나가는 것은 아리향의 이미지를 분명히 하고 지속적으로 심어가기 위한 BI의 중추적인 역할입니다.

본 규정집은 아리향의 브랜드에 대한 Basic System과 Application System 내용의 전개방식 및 데이터를 수록하였습니다.

관리책임자 : 충북지역본부 연합마케팅 추진단

감리담당 : 샘파트너스 브랜딩그룹

BASIC SYSTEM

- BS - 01 Brand Mark 브랜드마크
- BS - 02 Brand Mark Meaning 브랜드마크 의미
- BS - 03 Brand Mark Grid System 브랜드마크 그리드시스템
- BS - 04 Brand Mark Isolation Area 브랜드마크 공간규정
- BS - 05 Signature_Vertical 시그니취_상하조합
- BS - 06 Signature_Horizontal 시그니취_좌우조합
- BS - 07 Color System 컬러시스템
- BS - 08 Background Color Usage 배경색상 규정
- BS - 09 Incorrect Usage 사용금지규정
- BS - 10 Typeface 전용서체

Brand Mark

브랜드마크는 아리향의 조형적인 특징 및 상징성이 가장 잘 드러나는 아이덴티티의 대표적인 형태이므로 브랜드마크 사용 시 적용에 따른 규정과 원칙을 반드시 준수하여 왜곡, 변형, 오·남용 등 어떠한 이미지 손상도 발생하지 않도록 해야 합니다. 또한 브랜드마크 사용 시 변형을 막기 위하여 본 매뉴얼에 수록된 재생 원고를 정비례로 확대, 축소하여 사용하도록 합니다.



Brand Mark

브랜드마크는 아리향의 조형적인 특징 및 상징성이 가장 잘 드러나는 아이덴티티의 대표적인 형태이므로 브랜드마크 사용 시 적용에 따른 규정과 원칙을 반드시 준수하여 왜곡, 변형, 오·남용 등 어떠한 이미지 손상도 발생하지 않도록 해야 합니다. 또한 브랜드마크 사용 시 변형을 막기 위하여 본 매뉴얼에 수록된 재생 원고를 정비례로 확대, 축소하여 사용하도록 합니다.

아리향



'크다', '귀하다' 라는 순우리말 '아리'와 충북이 퍼트리리는 귀한향기 '향'의 합성어
농업인의 땀과 정성이 담긴 농산물을 귀한향기로 소비자에게 전달



충북의 초성인 '충, 북'과 '11개의 시, 군'을 정성과 노력을 나타내는 그릇에
시각적으로 표현하여, 천혜의 자연환경에서 자란 우리 농산물을 고객에게
정성스레 드린다는 의미를 나타냄

Brand Mark Grid System

그리드 시스템은 브랜드마크의 아이덴티티를 유지하기 위한 작도 기준이다. 브랜드마크 사용 시 변형을 방지하기 위해 정비례로 확대, 축소하여 사용합니다.



Brand Mark Isolation Area

아리향의 브랜드마크 주변에는 항상 최소한의 적절한 공백이 유지되어야 합니다. 시각적 명쾌함과 최대한의 효과를 유지하기 위해 복잡한 문구나 사진이나 그래픽 요소들 사이에 배치하지 않도록 합니다.

*적색 공간 안에는 다른 그래픽 요소의 침범을 금지합니다.

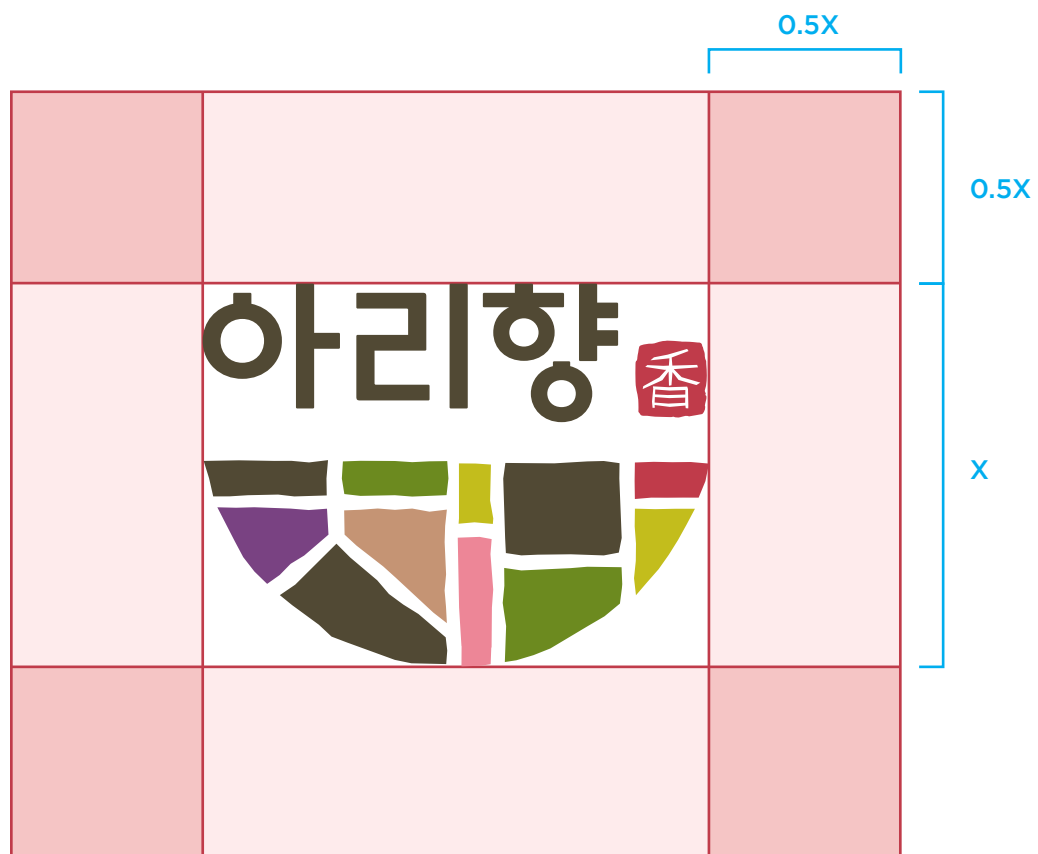

Signature_Vertical

시그니처는 실제 응용아이템에서 적용공간과 매체특성에 따라 활용하기 위한 체계와 규칙을 갖도록 합리적으로 조합시킨 것으로서 응용아이템에서 아리향을 인식시키는 직접적인 수단입니다. 본 항에 제시된 것은 각종 대외적 홍보매체 등에 사용하여 브랜드 인지도를 높이기 위한 시그니처로서 인지도와 가독성을 높이는 역할을 합니다. 상황에 따라 크기를 변경할 수 있으나 이 때 표기요소의 간격, 비례는 준수하여야 합니다.



Signature_Horizontal

시그니처는 실제 응용아이템에서 적용공간과 매체특성에 따라 활용하기 위한 체계와 규칙을 갖도록 합리적으로 조합시킨 것으로서 응용아이템에서 아리향을 인식시키는 직접적인 수단입니다.



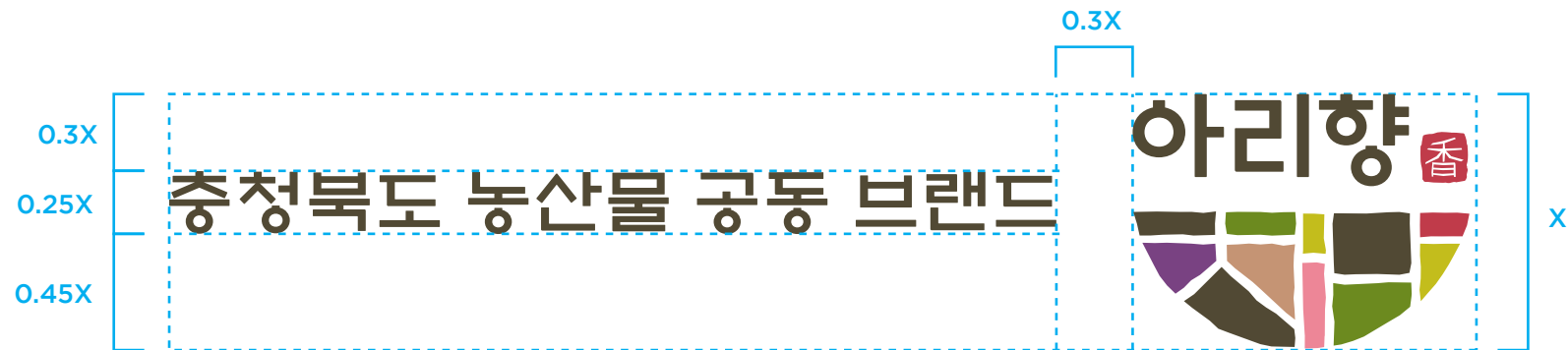













본 항에 제시된 것은 각종 대외적 홍보매체 등에 사용하여 브랜드 인지도를 높이기 위한 시그니처로서 인지도와 가독성을 높이는 역할을 합니다. 상황에 따라 크기를 변경할 수 있으나 이때 표기요소의 간격, 비례는 준수하여야 합니다.



Color System

아리향의 브랜드 컬러는 충청북도 대표 농산물의 컬러로 이루어져 있습니다. 색상은 각종 시각매체에 적용되어 아리향의 이미지를 전달하는 기능을 하므로 일관된 표현을 유지해야 합니다.



							
Pantone Pantone 7771C	Pantone Pantone 4655C	Pantone Pantone 370C	Pantone Pantone 583C	Pantone Pantone 370C Pantone Pantone 703C	Pantone Pantone 7662C	Pantone Pantone 703C	Pantone Pantone 701C
CMYK C 57 / M 54 / Y 77 / K 44	CMYK C 23 / M 42 / Y 57 / K 0	CMYK C 65 / M 26 / Y 100 / K 10	CMYK C 32 / M 12 / Y 100 / K 0	CMYK C 65 / M 26 / Y 100 / K 10 CMYK C 20 / M 90 / Y 67 / K 5	CMYK C 58 / M 88 / Y 17 / K 0	CMYK C 20 / M 90 / Y 67 / K 5	CMYK C 3 / M 60 / Y 23 / K 0
RGB R 79 / G 74 / B 51	RGB R 194 / G 148 / B 115	RGB R 100 / G 140 / B 26	RGB R 186 / G 191 / B 16	RGB R 100 / G 140 / B 26 RGB R 190 / G 58 / B 74	RGB R 126 / G 64 / B 130	RGB R 190 / G 58 / B 74	RGB R 234 / G 134 / B 151
							

Background Color Usage

아리향의 브랜드 마크의 명확한 식별력과 통일된 이미지를 유지하기 위해서는 배경 색상 사용의 절제가 중요합니다. 이를 위해 다음과 같은 색상 활용규정을 준수해야 하며 부득이하게 활용 규정 이외에 색상을 활용하는 경우에는 반드시 아리향 브랜드 관리 담당자와 협의하여야 합니다.

	Full Color	White	Black	Gold	Silver
WHITE					
BLACK					
아리향 BROWN					
아리향 RED					
SILVER					
GOLD					
	← BLACK Color Ver.		40 - 50% 명도에서는 사용을 지양합니다.		WHITE Color Ver. →

Incorrect Usage

브랜드 마크는 아리향을 상징하는 가장 중요하고 기본적인 요소입니다. 잘못 사용되었을 경우에는 아리향의 브랜드 이미지를 손상시킬 수 있으므로 항상 관리에 정확성을 기해야 합니다. 본 항에 예시된 금지 규정 외에도 잘못 활용되어 아리향의 전체 이미지를 손상시킬 수 있는 경우가 발생하거나 이미지 왜곡을 가져올 수 있는 경우는 모두 사용을 금지하도록 합니다.



STANDARDS



비율을 임의로 변경하여 사용하는 경우



색상을 임의로 변경하는 경우



로고타입을 임의로 변경하여 사용하는 경우



그림자 효과를 사용하는 경우

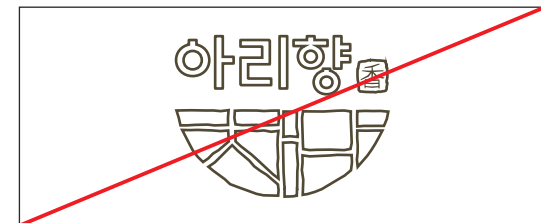

브랜드마크를 라인처리하여 사용하는 경우



임의로 효과를 주는 경우



복잡한 그래픽요소 위에 사용한 경우



명시성이 떨어지는 경우

Typeface

아리향의 각종 응용항목에서 일관된 브랜드의 이미지 전달이 가능하도록 활용되는 전용서체입니다.
영문 전용서체인 Gotham Font는 저작권이 있는 유료 서체로 구입 후 사용하여야 합니다.

나눔스퀘어 - Korean

Light

가나다라마바사아자차카타파하

Regular

가나다라마바사아자차카타파하

Gotham - English

Book

AaBbCcDdEeFfGgHhIiJjKkLlMmNnOoPp
QqRrSsTtUuVvWwXxYyZz1234567890

Medium

AaBbCcDdEeFfGgHhIiJjKkLlMmNnOoPp
QqRrSsTtUuVvWwXxYyZz1234567890

Bold

AaBbCcDdEeFfGgHhIiJjKkLlMmNnOoPp
QqRrSsTtUuVvWwXxYyZz1234567890

APPLICATION SYSTEM

- AS - 01 Name Card 명함 A,B
- AS - 02 Envelope 대봉투 A,B
- AS - 03 Fax Sheet 팩스용지
- AS - 04 Presskit Folder 파일폴더 A,B
- AS - 05 Memo Sheet 메모지
- AS - 06 Product Package 제품상자 사과 A,B,C
- AS - 07 Product Package 제품상자 포도 A,B,C
- AS - 08 Product Package 제품상자 복숭아 A,B
- AS - 09 Product Package 제품상자 수박
- AS - 10 Product Package 수박 스티커 A,B
- AS - 11 Product Package 제품상자 감자 A,B,C
- AS - 12 Product Package 제품상자 브로콜리 A,B,C
- AS - 13 Product Package 제품상자 애호박
- AS - 14 Shopping Bag 쇼핑백 A,B
- AS - 15 Banner 배너 A,B
- AS - 16 Placard 현수막
- AS - 17 Vehicle 승용차
- AS - 18 Vehicle 트럭

Name Card_A

명함은 대내외적으로 중요한 인쇄매체이므로 인쇄제작 시 세심한 주의가 요구됩니다. 대외적인 이미지 전달수단으로서 중요한 역할을 하므로, 본 항에 명시된 규정을 기본으로 통일된 이미지를 전달할 수 있도록 제작하여야 합니다.



SIZE - 90 X 50mm
SCALE - 100%

Name Card_B

명함은 대내외적으로 중요한 인쇄매체이므로 인쇄제작 시 세심한 주의가 요구됩니다. 대외적인 이미지 전달수단으로서 중요한 역할을 하므로, 본 항에 명시된 규정을 기본으로 통일된 이미지를 전달할 수 있도록 제작하여야 합니다.



SIZE - 90 X 50mm
SCALE - 100%

Envelope_A

대봉투는 기능적 측면만이 아니라 디자인적으로도 좋은 이미지를 심어 줄 수 있도록 세심한 주의를 기울여 제작 사용하여야 합니다. 커뮤니케이션 마크와 로고타입을 지정위치에 배치하고 주소는 사용처에 해당하는 주소를 정확하게 표시하여야 합니다.



Envelope_B

대봉투는 기능적 측면만이 아니라 디자인적으로도 좋은 이미지를 심어 줄 수 있도록 세심한 주의를 기울여 제작 사용하여야 합니다. 커뮤니케이션 마크와 로고타입을 지정위치에 배치하고 주소는 사용처에 해당하는 주소를 정확하게 표시하여야 합니다.



Fax Sheet

팩스용지는 대내외 관계자들에게 공식적 메시지를 전달하는 매체로, 외부 접촉 빈도가 높으므로 세심한 주의가 요구된다. 양식류의 공통 규격인 A4로 통일하며, 본 항에 제시된 규정을 면밀히 검토한 후 규격 및 색상, 위치 등을 정확하게 준수하여 제작한다.



문서번호:
시행일자:
수 신:
참 조:
계 목:

Presskit Folder_A

파일은 아리향을 접하는 모든 고객들에게 메시지의 전달과 함께 대외적인 이미지 전달 수단으로서 중요한 역할을 하므로, 본 항에 명시된 규정을 기본으로 통일된 이미지를 전달할 수 있도록 제작하여야 합니다.

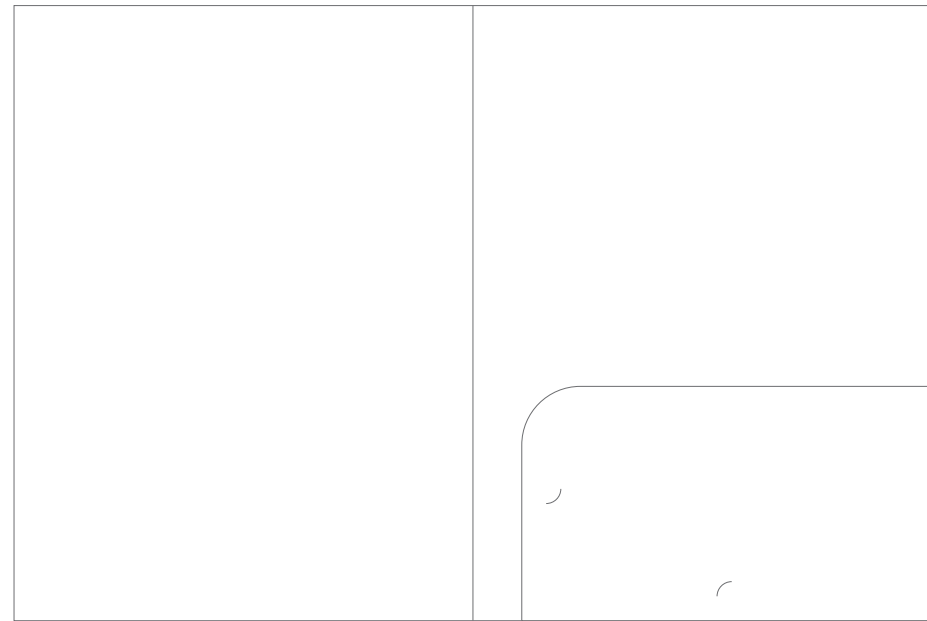
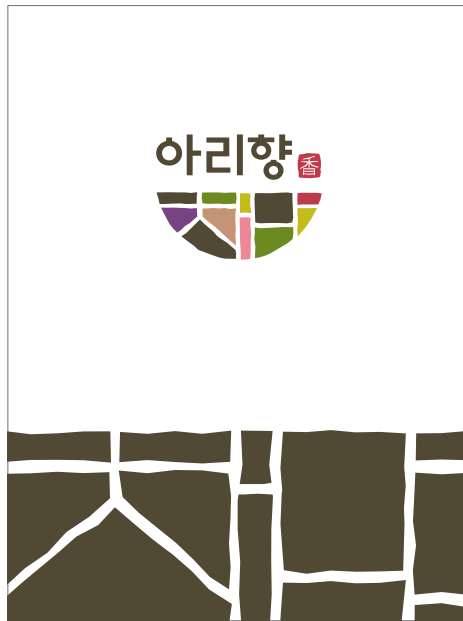

Presskit Folder_B

파일은 아리향을 접하는 모든 고객들에게 메시지의 전달과 함께 대외적인 이미지 전달 수단으로서 중요한 역할을 하므로, 본 항에 명시된 규정을 기본으로 통일된 이미지를 전달할 수 있도록 제작하여야 합니다.

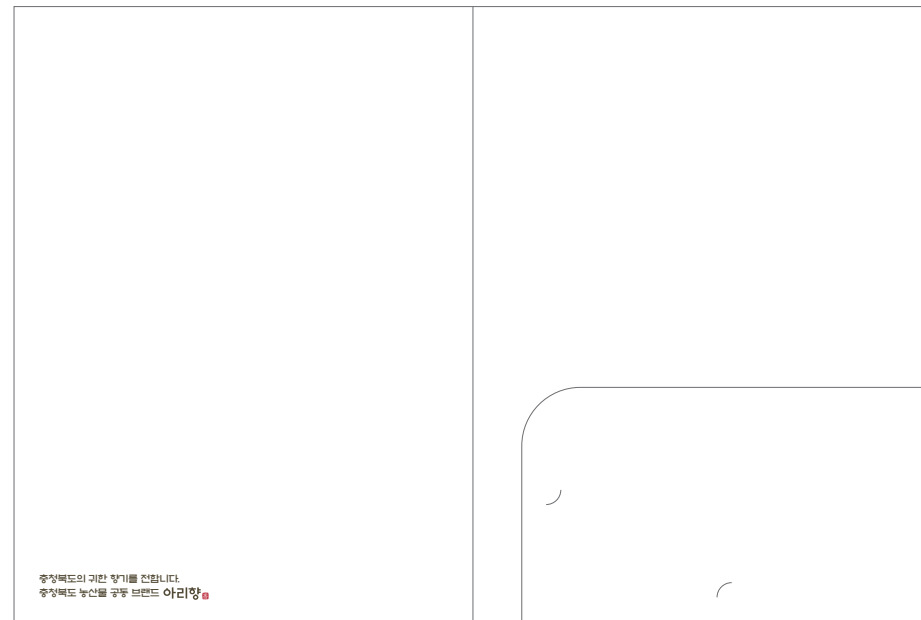
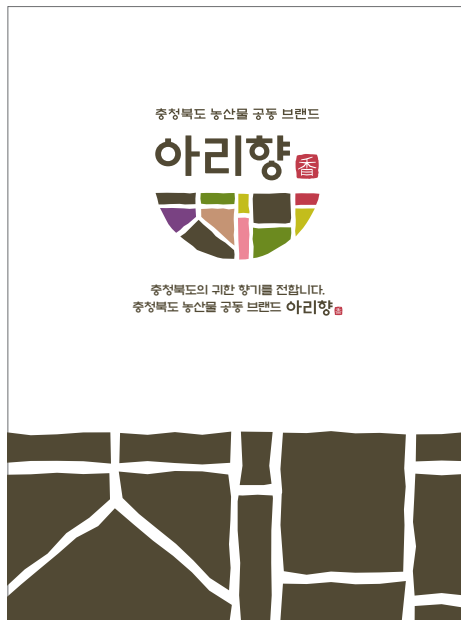

Memo Sheet

메모지는 내부에서 주로 사용되며 필요한 크기에 따라 예시된 비례대로 제작하여 사용할 수 있습니다.
제작 시 본 항의 예시 규정에 따라 규격 및 색상 등을 준수하여 제작합니다.

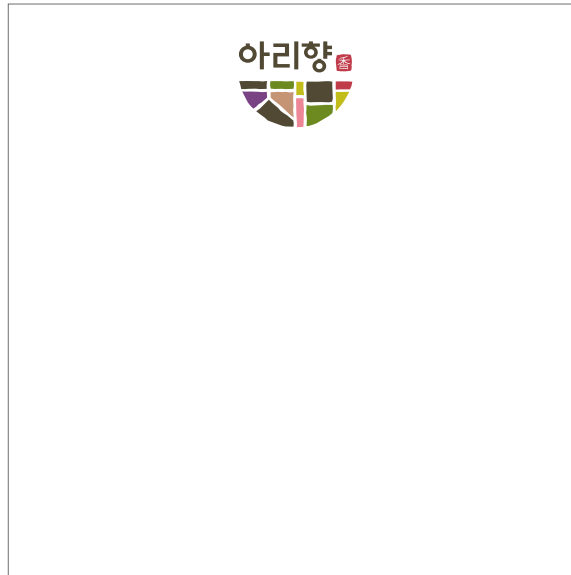

Product Package Type_ 사과 A

상품 포장박스는 아리향의 통일된 브랜드 이미지를 전달할 수 있는 매체로서 정해진 규정에 따라 규격 및 색상 등을 준수하여 제작 및 사용되어야 합니다.



		<p>아리향 사과</p> <p>아리향은 속이 알차고 향이 깊다는 의미를 담은 충청북도 농산물 공동 브랜드입니다.</p>																									
<p>아리향 사과</p> <p>아리향은 속이 알차고 향이 깊다는 의미를 담은 충청북도 농산물 공동 브랜드입니다.</p> <p>10kg</p> 	 <p>아리향</p>  <p>아리향은 속이 알차고 향이 깊다는 의미를 담은 충청북도 농산물 공동 브랜드입니다.</p>	<p>아리향 사과</p> <p>아리향은 속이 알차고 향이 깊다는 의미를 담은 충청북도 농산물 공동 브랜드입니다.</p> <p>10kg</p> 	 <table border="1" data-bbox="1691 997 2004 1141"> <thead> <tr> <th colspan="4">표 준 규 격 표</th> </tr> </thead> <tbody> <tr> <td>품목</td> <td>사과</td> <td>생산자</td> <td></td> </tr> <tr> <td>품종</td> <td></td> <td>주소</td> <td>충북 청주시 상당구 상당로 199(대흥로37가)</td> </tr> <tr> <td>산지</td> <td>충청북도 청주시</td> <td>성명</td> <td></td> </tr> <tr> <td>등급</td> <td>특 상 보통</td> <td>전화번호</td> <td>043 - 123 - 4567</td> </tr> <tr> <td>중량</td> <td>10kg</td> <td></td> <td>010 - 1234 - 4567</td> </tr> </tbody> </table>	표 준 규 격 표				품목	사과	생산자		품종		주소	충북 청주시 상당구 상당로 199(대흥로37가)	산지	충청북도 청주시	성명		등급	특 상 보통	전화번호	043 - 123 - 4567	중량	10kg		010 - 1234 - 4567
표 준 규 격 표																											
품목	사과	생산자																									
품종		주소	충북 청주시 상당구 상당로 199(대흥로37가)																								
산지	충청북도 청주시	성명																									
등급	특 상 보통	전화번호	043 - 123 - 4567																								
중량	10kg		010 - 1234 - 4567																								

Product Package Type_사과 B

상품 포장박스는 아리향의 통일된 브랜드 이미지를 전달할 수 있는 매체로서 정해진 규정에 따라 규격 및 색상 등을 준수하여 제작 및 사용되어야 합니다.

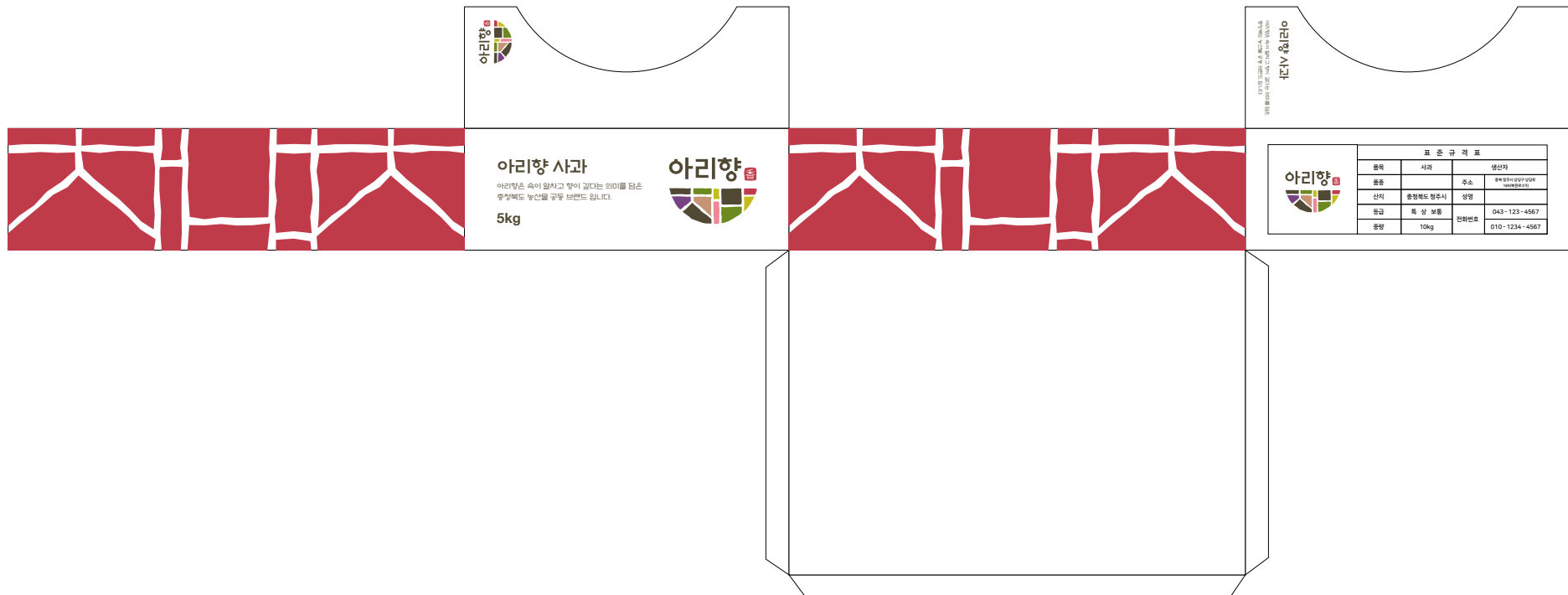
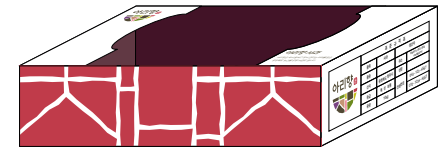

Product Package Type_포도 A

상품 포장박스는 아리향의 통일된 브랜드 이미지를 전달할 수 있는 매체로서 정해진 규정에 따라 규격 및 색상 등을 준수하여 제작 및 사용되어야 합니다.



		<p>아리향 포도</p> <p>아리향은 속이 알차고 향이 깊다는 의미를 담은 충청북도 농산물 공동 브랜드입니다.</p>																									
<p>아리향 포도</p> <p>아리향은 속이 알차고 향이 깊다는 의미를 담은 충청북도 농산물 공동 브랜드입니다.</p> <p>10kg</p> 	 <p>아리향</p>  <p>아리향은 속이 알차고 향이 깊다는 의미를 담은 충청북도 농산물 공동 브랜드입니다.</p>	<p>아리향 포도</p> <p>아리향은 속이 알차고 향이 깊다는 의미를 담은 충청북도 농산물 공동 브랜드입니다.</p> <p>10kg</p> 	 <table border="1" data-bbox="1518 1045 1742 1150"> <thead> <tr> <th colspan="4">표준규격표</th> </tr> </thead> <tbody> <tr> <td>용적</td> <td>포도</td> <td>생산지</td> <td></td> </tr> <tr> <td>용량</td> <td></td> <td>주소</td> <td>충청북도청주시 상당구</td> </tr> <tr> <td>산지</td> <td>충청북도 청주시</td> <td>상명</td> <td></td> </tr> <tr> <td>등급</td> <td>특 상 보통</td> <td>전화번호</td> <td>043-123-4567</td> </tr> <tr> <td>용량</td> <td>10kg</td> <td></td> <td>010-1234-4567</td> </tr> </tbody> </table>	표준규격표				용적	포도	생산지		용량		주소	충청북도청주시 상당구	산지	충청북도 청주시	상명		등급	특 상 보통	전화번호	043-123-4567	용량	10kg		010-1234-4567
표준규격표																											
용적	포도	생산지																									
용량		주소	충청북도청주시 상당구																								
산지	충청북도 청주시	상명																									
등급	특 상 보통	전화번호	043-123-4567																								
용량	10kg		010-1234-4567																								

Product Package Type_포도 B

상품 포장박스는 아리향의 통일된 브랜드 이미지를 전달할 수 있는 매체로서 정해진 규정에 따라 규격 및 색상 등을 준수하여 제작 및 사용되어야 합니다.

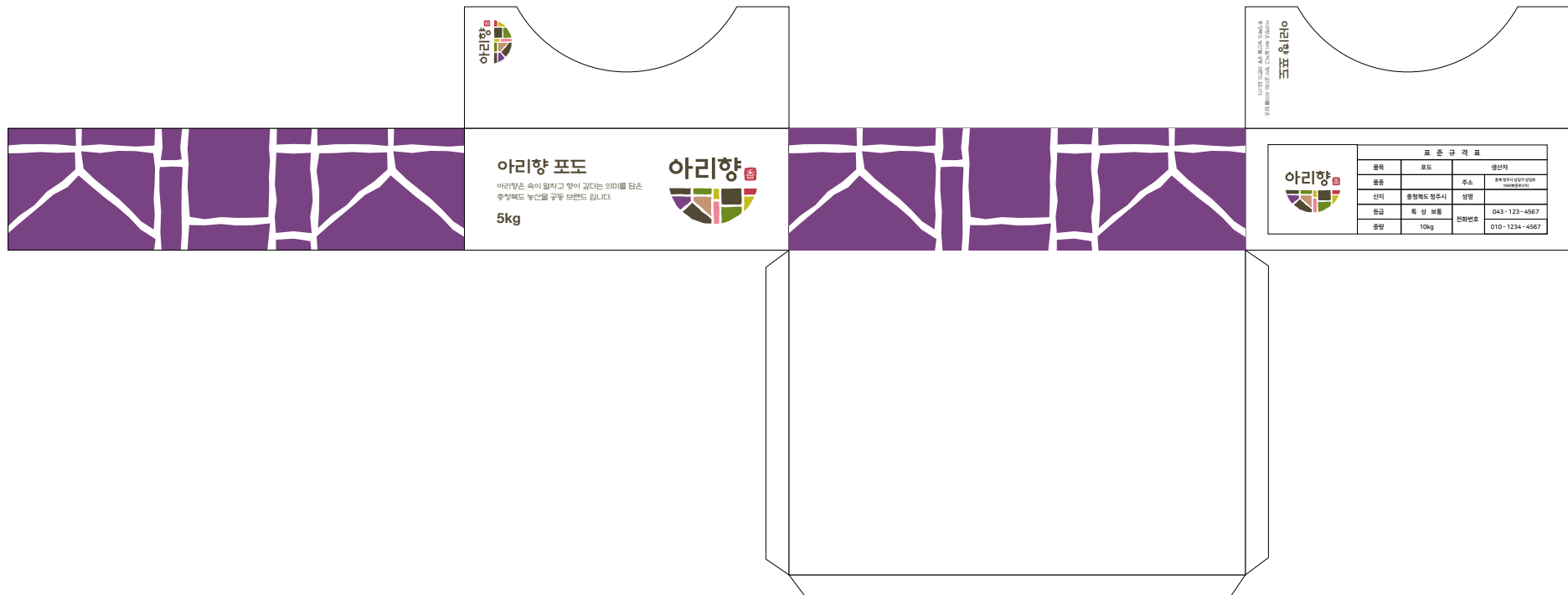

Product Package Type_포도 C

상품 포장박스는 아리향의 통일된 브랜드 이미지를 전달할 수 있는 매체로서 정해진 규정에 따라 규격 및 색상 등을 준수하여 제작 및 사용되어야 합니다.

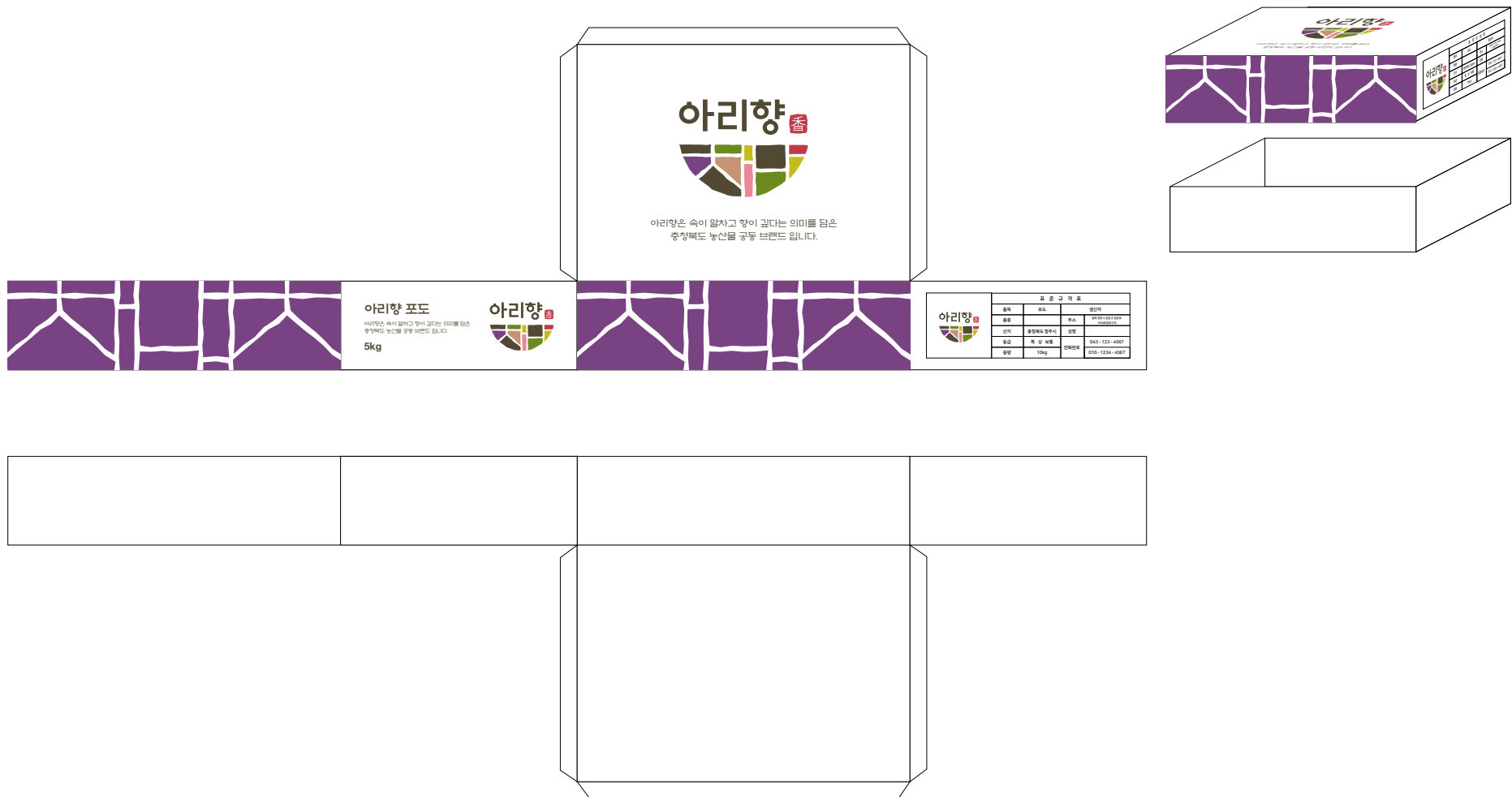

Product Package Type_복숭아 A

상품 포장박스는 아리향의 통일된 브랜드 이미지를 전달할 수 있는 매체로서 정해진 규정에 따라 규격 및 색상 등을 준수하여 제작 및 사용되어야 합니다.

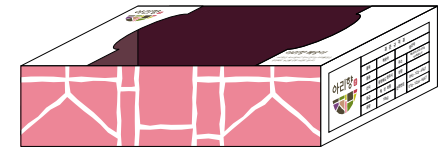

Product Package Type_복숭아 B

상품 포장박스는 아리향의 통일된 브랜드 이미지를 전달할 수 있는 매체로서 정해진 규정에 따라 규격 및 색상 등을 준수하여 제작 및 사용되어야 합니다.

Package REF

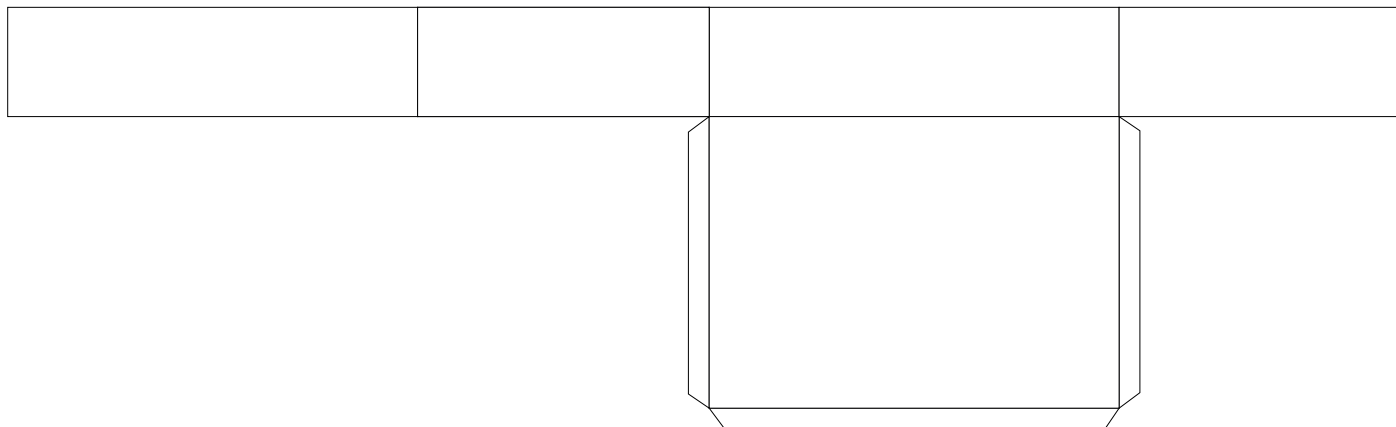
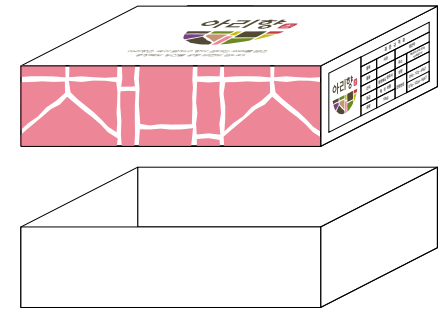

Product Package Type_수박

상품포장박스는 아리향의 통일된 브랜드 이미지를 전달할 수 있는 매체로서 정해진 규정에 따라 규격 및 색상 등을 준수하여 제작 및 사용되어야 합니다.

Package REF

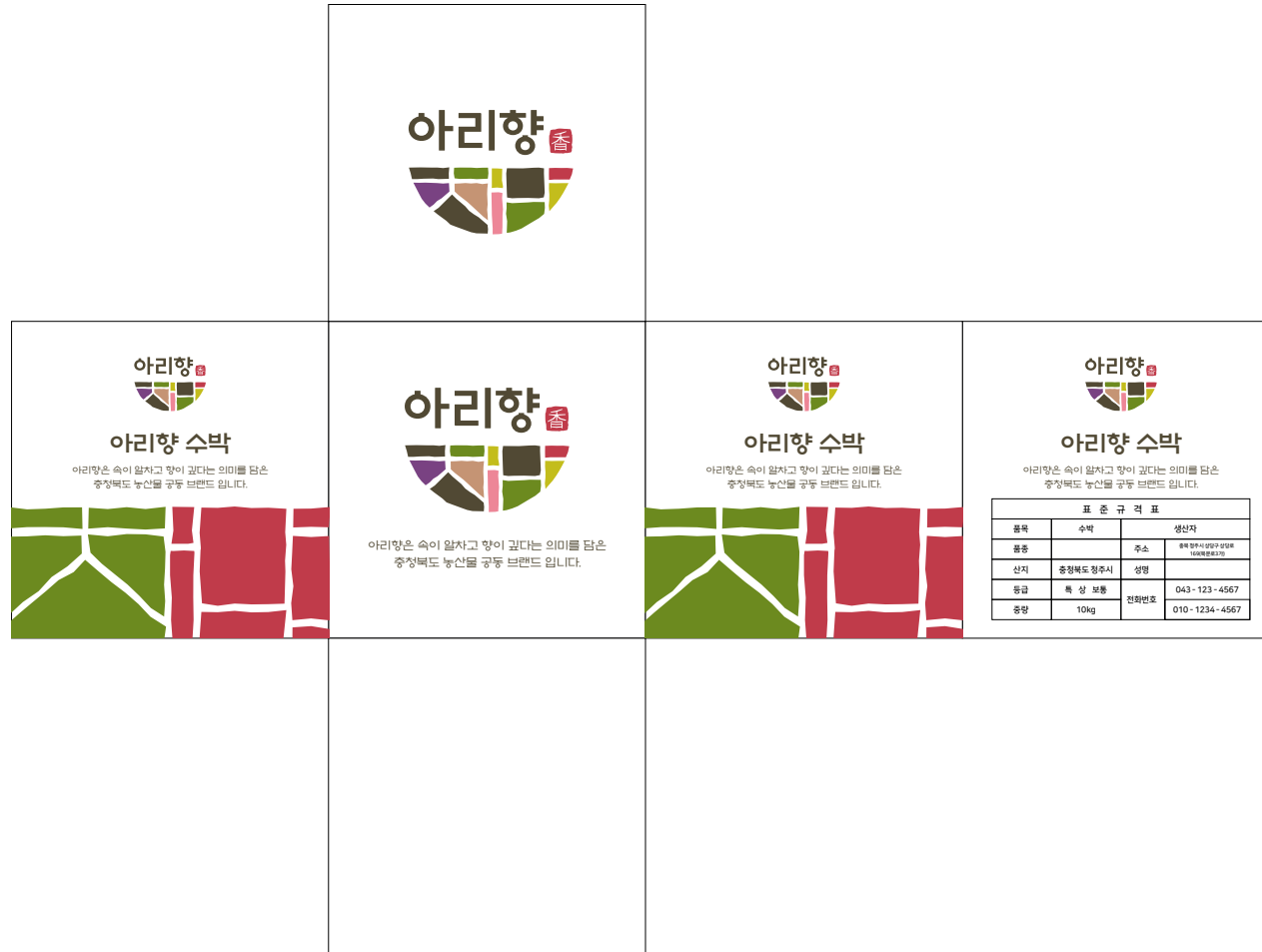

Product Package Type_수박 스티커 A, B

상품 스티커는 아리향의 통일된 브랜드 이미지를 전달할 수 있는 매체로서 정해진 규정에 따라 규격 및 색상 등을 준수하여 제작 및 사용되어야 합니다.

Type_A



Type_B



Product Package Type_감자 A

상품 포장비닐은 아리향의 통일된 브랜드 이미지를 전달할 수 있는 매체로서 정해진 규정에 따라 규격 및 색상 등을 준수하여 제작 및 사용되어야 합니다.

Package REF



Product Package Type_감자 B

상품 포장박스는 아리향의 통일된 브랜드 이미지를 전달할 수 있는 매체로서 정해진 규정에 따라 규격 및 색상 등을 준수하여 제작 및 사용되어야 합니다.

Package REF



		<p>아리향 감자</p> <p>아리향은 속이 알차고 향이 깊다는 의미를 담은 충청북도 농산물 공동 브랜드입니다.</p>																								
<p>아리향 감자</p> <p>아리향은 속이 알차고 향이 깊다는 의미를 담은 충청북도 농산물 공동 브랜드입니다.</p> <p>10kg</p> 	 <p>아리향</p>  <p>아리향은 속이 알차고 향이 깊다는 의미를 담은 충청북도 농산물 공동 브랜드입니다.</p>	<p>아리향 감자</p> <p>아리향은 속이 알차고 향이 깊다는 의미를 담은 충청북도 농산물 공동 브랜드입니다.</p> <p>10kg</p> 	 <table border="1" data-bbox="1677 994 2022 1157"> <thead> <tr> <th colspan="4">표준규격표</th> </tr> </thead> <tbody> <tr> <td>품목</td> <td>감자</td> <td colspan="2">생산자</td> </tr> <tr> <td>품종</td> <td></td> <td>주소</td> <td>충북 청주시 상당구 상당로 140(직장로3가)</td> </tr> <tr> <td>산지</td> <td>충청북도 청주시</td> <td>생명</td> <td></td> </tr> <tr> <td>등급</td> <td>특 상 보통</td> <td rowspan="2">전화번호</td> <td>043 - 123 - 4567</td> </tr> <tr> <td>중량</td> <td>10kg</td> <td>010 - 1234 - 4567</td> </tr> </tbody> </table>	표준규격표				품목	감자	생산자		품종		주소	충북 청주시 상당구 상당로 140(직장로3가)	산지	충청북도 청주시	생명		등급	특 상 보통	전화번호	043 - 123 - 4567	중량	10kg	010 - 1234 - 4567
표준규격표																										
품목	감자	생산자																								
품종		주소	충북 청주시 상당구 상당로 140(직장로3가)																							
산지	충청북도 청주시	생명																								
등급	특 상 보통	전화번호	043 - 123 - 4567																							
중량	10kg		010 - 1234 - 4567																							

Product Package Type_감자 C

상품 포장박스는 아리향의 통일된 브랜드 이미지를 전달할 수 있는 매체로서 정해진 규정에 따라 규격 및 색상 등을 준수하여 제작 및 사용되어야 합니다.

Package REF



Product Package Type_브로콜리 A

상품 포장비닐은 아리향의 통일된 브랜드 이미지를 전달할 수 있는 매체로서 정해진 규정에 따라 규격 및 색상 등을 준수하여 제작 및 사용되어야 합니다.

Package REF



Product Package Type_브로콜리 B

상품 포장박스는 아리향의 통일된 브랜드 이미지를 전달할 수 있는 매체로서 정해진 규정에 따라 규격 및 색상 등을 준수하여 제작 및 사용되어야 합니다.

Package REF



		<p>아리향 브로콜리</p> <p>아리향은 속이 알차고 향이 깊다는 의미를 담은 충청북도 농산물 공동 브랜드입니다.</p>																								
<p>아리향 브로콜리</p> <p>아리향은 속이 알차고 향이 깊다는 의미를 담은 충청북도 농산물 공동 브랜드입니다.</p> <p>10kg</p> 	 <p>아리향</p>  <p>아리향은 속이 알차고 향이 깊다는 의미를 담은 충청북도 농산물 공동 브랜드입니다.</p>	<p>아리향 브로콜리</p> <p>아리향은 속이 알차고 향이 깊다는 의미를 담은 충청북도 농산물 공동 브랜드입니다.</p> <p>10kg</p> 	 <table border="1" data-bbox="1677 994 2022 1157"> <thead> <tr> <th colspan="4">표 준 규 격 표</th> </tr> </thead> <tbody> <tr> <td>품목</td> <td>브로콜리</td> <td colspan="2">생산자</td> </tr> <tr> <td>품종</td> <td></td> <td>주소</td> <td>충북 청주시 상당구 상당로 169(적성로3가)</td> </tr> <tr> <td>산지</td> <td>충청북도 청주시</td> <td>생명</td> <td></td> </tr> <tr> <td>등급</td> <td>특 상 보통</td> <td rowspan="2">전화번호</td> <td>043 - 123 - 4567</td> </tr> <tr> <td>중량</td> <td>10kg</td> <td>010 - 1234 - 4567</td> </tr> </tbody> </table>	표 준 규 격 표				품목	브로콜리	생산자		품종		주소	충북 청주시 상당구 상당로 169(적성로3가)	산지	충청북도 청주시	생명		등급	특 상 보통	전화번호	043 - 123 - 4567	중량	10kg	010 - 1234 - 4567
표 준 규 격 표																										
품목	브로콜리	생산자																								
품종		주소	충북 청주시 상당구 상당로 169(적성로3가)																							
산지	충청북도 청주시	생명																								
등급	특 상 보통	전화번호	043 - 123 - 4567																							
중량	10kg		010 - 1234 - 4567																							

Product Package Type_브로콜리 C

상품 포장박스는 아리향의 통일된 브랜드 이미지를 전달할 수 있는 매체로서 정해진 규정에 따라 규격 및 색상 등을 준수하여 제작 및 사용되어야 합니다.

Package REF



		<p>아리향 브로콜리</p> <p>아리향은 속이 알차고 향이 깊다는 의미를 담은 충청북도 농산물 공동 브랜드입니다.</p>																								
<p>아리향 브로콜리</p> <p>아리향은 속이 알차고 향이 깊다는 의미를 담은 충청북도 농산물 공동 브랜드입니다.</p> <p>10kg</p>	 <p>아리향</p>  <p>아리향은 속이 알차고 향이 깊다는 의미를 담은 충청북도 농산물 공동 브랜드입니다.</p>	<p>아리향 브로콜리</p> <p>아리향은 속이 알차고 향이 깊다는 의미를 담은 충청북도 농산물 공동 브랜드입니다.</p> <p>10kg</p>	 <table border="1" data-bbox="1675 992 2020 1155"> <thead> <tr> <th colspan="4">표 준 규 격 표</th> </tr> </thead> <tbody> <tr> <td>품목</td> <td>브로콜리</td> <td colspan="2">생산자</td> </tr> <tr> <td>품종</td> <td></td> <td>주소</td> <td>충북 청주시 상당구 상당로 149(직장포구동)</td> </tr> <tr> <td>산지</td> <td>충청북도 청주시</td> <td>생명</td> <td></td> </tr> <tr> <td>등급</td> <td>특 상 보통</td> <td rowspan="2">전화번호</td> <td>043 - 123 - 4567</td> </tr> <tr> <td>중량</td> <td>10kg</td> <td>010 - 1234 - 4567</td> </tr> </tbody> </table>	표 준 규 격 표				품목	브로콜리	생산자		품종		주소	충북 청주시 상당구 상당로 149(직장포구동)	산지	충청북도 청주시	생명		등급	특 상 보통	전화번호	043 - 123 - 4567	중량	10kg	010 - 1234 - 4567
표 준 규 격 표																										
품목	브로콜리	생산자																								
품종		주소	충북 청주시 상당구 상당로 149(직장포구동)																							
산지	충청북도 청주시	생명																								
등급	특 상 보통	전화번호	043 - 123 - 4567																							
중량	10kg		010 - 1234 - 4567																							
																										

Product Package Type_애호박

상품 포장비닐은아리향의 통일된 브랜드 이미지를 전달할 수 있는 매체로서 정해진 규정에 따라 규격 및 색상 등을 준수하여 제작 및 사용되어야 합니다.

Package REF



아리향 애호박

아리향은 속이 알차고 향이 깊다는 의미를 담은
충청북도 농산물 공동 브랜드 입니다.

표 준 규 격 표			
품목	애호박	생산자	충북 영주시 영남로 111번길(호우개)
품종		주소	
산지	충청북도 영주시	상명	
등급	특 상 보통	전화번호	
중량	10kg	010-1234-4567	

아리향

(주) 아리향

Shopping Bag_A

쇼핑백은 이동성으로 인하여 일반대중과 친밀감을 유도하며, 움직이는 광고효과로 아리향의 인지도 및 일관된 이미지를 형성하는데 매우 좋은 매체입니다. 또한 사용 시 성격이나 용도에 따라 규격이나 컬러, 인쇄방법 등은 규정 범위 내에서 변경하여 제작할 수 있습니다.

Type A



Type B



SIZE - 250 X 340 X 100mm
SCALE - 25%

Shopping Bag_B

쇼핑백은 이동성으로 인하여 일반대중과 친밀감을 유도하며, 움직이는 광고효과로 아리향의 인지도 및 일관된 이미지를 형성하는데 매우 좋은 매체입니다. 또한 사용 시 성격이나 용도에 따라 규격이나 컬러, 인쇄방법 등은 규정 범위 내에서 변경하여 제작할 수 있습니다.

Type A



Type B



SIZE - 250 X 340 X 100mm
SCALE - 25%

Banner_A

배너는 아리향의 행사 안내 또는 캠페인 광고를 위해 제작하는 매체입니다.
주어진 비례, 색상 등 관련 규정을 반드시 준수하여 아리향 아이덴티티의 통일된 이미지를 대내외적으로 잘 표현할 수 있도록 합니다.

Type A



Type B

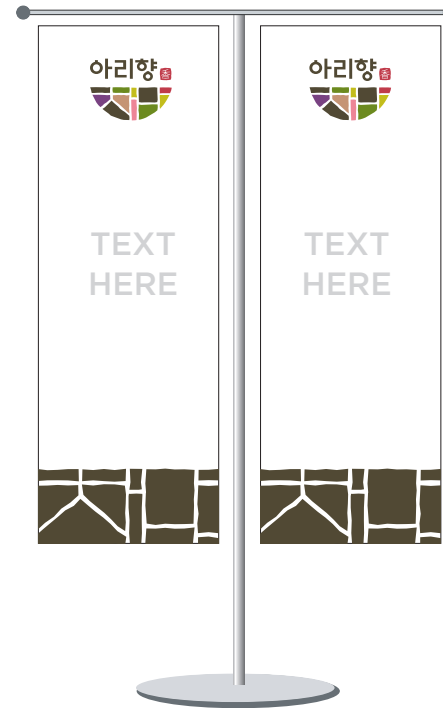

Banner_B

배너는 아리향의 행사 안내 또는 캠페인 광고를 위해 제작하는 매체입니다.
주어진 비례, 색상 등 관련 규정을 반드시 준수하여 아리향 아이덴티티의 통일된 이미지를 대내외적으로 잘 표현할 수 있도록 합니다.

Type A



Type B



Placard

현수막은 아리향의 행사 안내 또는 캠페인 광고를 위해 제작하는 매체입니다.
주어진 비례, 색상 등 관련 규정을 반드시 준수하여 아리향 아이덴티티의 통일된 이미지를 대내외적으로 잘 표현할 수 있도록 합니다.

Type A



Type B



Vehicle_승용차

승용차는 이동성으로 인하여 일반대중과 친밀감을 유도하며, 움직이는 광고효과로 아리향의 인지도 및 일관된 이미지를 형성하는데 매우 좋은 매체입니다. 본 항에 예시된 세부사항을 준수하여 통일된 고유 이미지를 유지합니다.



Vehicle_트럭

트럭은 이동성으로 인하여 일반대중과 친밀감을 유도하며, 움직이는 광고효과로 아리향의 인지도 및 일관된 이미지를 형성하는데 매우 좋은 매체입니다. 본 항에 예시된 세부사항을 준수하여 통일된 고유 이미지를 유지합니다.



NH NongHyup